安装及外形尺寸
Mounting External Size

D	B	L	A
ϕ240	400	460	580
	500	560	680
	650	730	850
ϕ320	400	460	580
	500	560	680
	650	730	850
ϕ400	500	560	680
	650	730	850

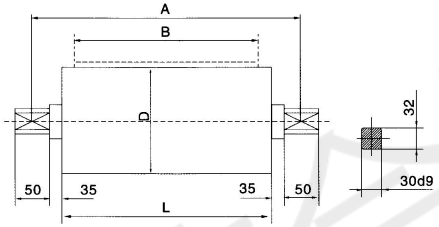

DY-1 型油浸式电动滚筒 订货代号
Order Symbol

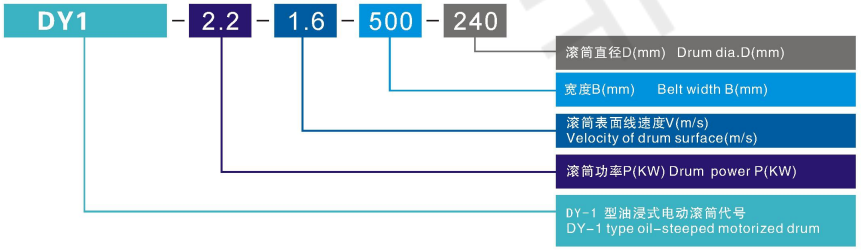

营销网络及服务
The Marketing Network And Service

多年来,环力融入了与时俱进的发展理念,努力创新,勇于挑战，在全国建立了广泛的销售与服务网络，旨为客户提供最为及时、满意的服务；同时，公司产品已成功进军国际市场，同欧美、东南亚等50多个国家和地区均建立了良好的业务往来关系。

Over the years, Huanli has followed the idea of keeping pace with development,strives for innovation,courages in challenge.The company has a extensive sales and service network in the country , with direct offices and service centers for providing prompt and satisfactory service to customers.Meanwhile, Nanfeng has established a good business relationship with more than 50 countries and regions ,such as Europe,America,Southeast Asia,and the products have sold successfully in the international market.

环力全国销售网络分布图

- 北京 ● 天津 ● 上海 ● 重庆 ● 深圳
- 广州 ● 太原 ● 沈阳 ● 长春 ● 福州
- 济南 ● 南京 ● 杭州 ● 合肥 ● 西宁
- 南昌 ● 郑州 ● 武汉 ● 长沙 ● 兰州
- 海口 ● 成都 ● 贵阳 ● 昆明 ● 西安
- 哈尔滨 ● 石家庄 ● 乌鲁木齐

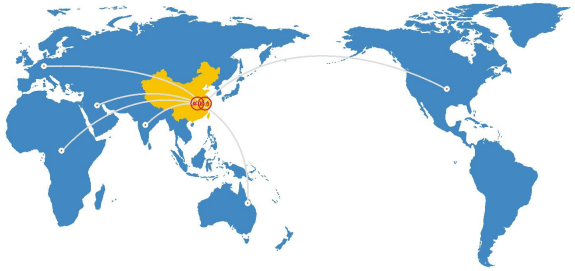

- America ● Russia
- Africa ● India
- Canada

非会员水印

部分供货业绩
Part of Supplier Performance

南方水泥 南方混凝土 三狮集团

BAOSTEEL 宝钢集团

HONGSHI 红狮控股集团有限公司

SCG 上海建工(集团)总公司

中国电建 POWERCHINA | 中国水电 SINOHYDRO 中国水电建设集团国际工程有限公司 SINOHYDRO Corporation Limited

中国水电 SINOHYDRO

中国电建 POWERCHINA | 中国水电 SINOHYDRO 中国水利水电第五工程局有限公司 SINOHYDRO BUREAU 5 CO.,LTD.

JMC 江铃汽车

中国电建 POWERCHINA | 中国水电 SINOHYDRO 中国水利水电第八工程局有限公司 SINOHYDRO BUREAU 8 CO.,LTD.

鸿翔控股集团 HONGXIANG HOLDING GROUP

中铁十一局集团有限公司

中国华电集团公司 CHINAHUADIANCORPORATION

高运控股集团 GaoYun Holding Group

SGSC 浙江三狮集团特种水泥有限公司 ZHE JIANG LEOMAX GROUP SPECIAL CEMENT CO.,LTD.

CONCH 海螺水泥

中国中铁 中国中铁隧道股份有限公司 CHINA RAILWAY TUNNEL GROUPCO., LTD.

杭州钢铁集团公司 HANGZHOU IRON & STEEL GROUP COMPANY

中核集团福建福清核电有限公司 CNNC Fujian Fuqing Nuclear Power Co.,LTD.

长安汽车

CNFC 烟台海洋渔业有限公司 YANTAI MARINE FISHERIES CO.,LTD

扬子石化 YPC

巨化集团公司 JUHUA GROUP CORPORATION

湖磨 —中国驰名商标—

DOUBLEARROW 双箭股份

河南阳光油脂集团 Henan Sunshine Oils and Fats Group

華潤電力控股有限公司 China Resources Power Holdings Co.,Ltd.

CGGC 中国葛洲坝集团

上海隧道工程股份有限公司 SHANGHAI TUNNEL ENGINEERING SHARE CO., LTD.

备注：排序为随机，不分先后顺序

非会员水印